

## HANDLEIDING MAGISTER WEBPORTAL

Het Trias VMBO maakt gebruik van het schoolinformatiesysteem “Magister” voor het opslaan van gegevens over de leerlingen. Een deel van deze gegevens (cijfers) is via een beveiligde omgeving te benaderen via internet door gebruik te maken van het Magister Web Portal (MWP). Alleen u als ouder(s)/verzorger(s) en uw kind, door gebruik te maken van dezelfde inloggegevens, hebben toegang tot deze gegevens. Hiervoor krijgt u per post een brief met daarin de inloggegevens.

Hieronder vindt u de uitleg over het gebruik

Vanwege privacy zijn een aantal onderdelen weggelaten/onherkenbaar gemaakt.

- Ga naar de website van het Trias VMBO
- Klik rechtsboven op “Magister”
- U komt nu eerst op een algemene pagina met daarop een aantal belangrijke opmerkingen over het gebruik van het Magister Web Portal
- Bovenaan deze pagina kunt u door het aanklikken van het Magister-pictogram de inlogprocedure starten
- Wanneer onderstaand scherm verschijnt vult u de gebruikersnaam (leerlingnummer) en het bijbehorende wachtwoord in. Klik daarna op “Aanmelden”

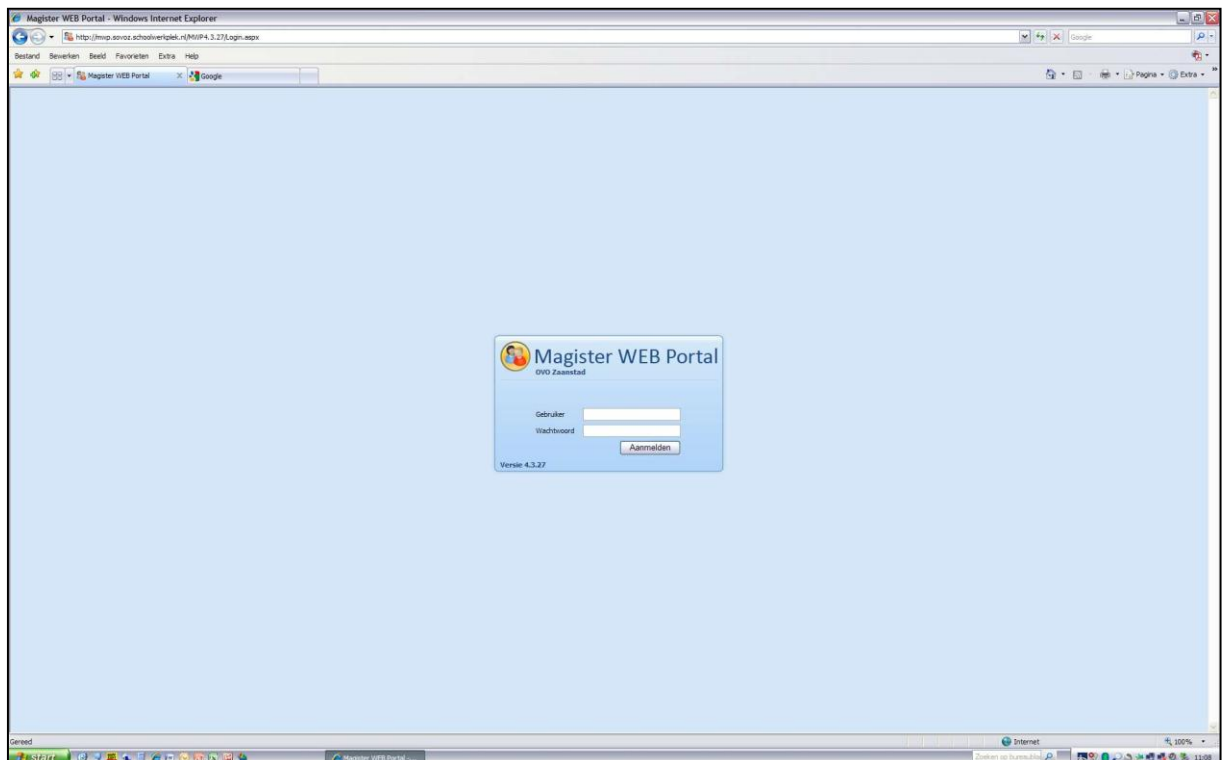

Bij het scherm wat nu verschijnt klikt u linksboven op “Mijn gegevens”



In het volgende scherm dat verschijnt ziet u nu het onderdeel LVS met als submenu's Logboek en Cijfers. Tevens zie u een aantal algemene gegevens zoals naam, adres, woonplaats. Indien deze gegevens niet juist zijn, wilt u dit dan melden bij de administratie?

Het submenu cijfers is te activeren door er op te klikken.

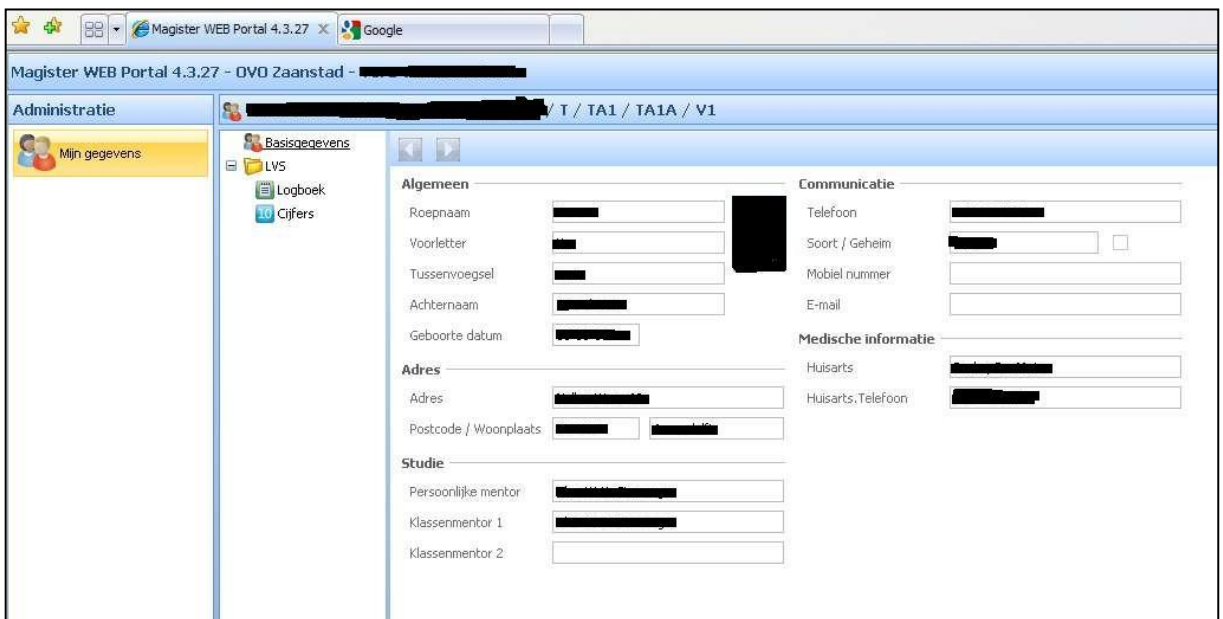

Het onderdeel cijfers bevat de meest actuele cijfers van de verschillende vakken van proefwerken/overhoringen en PTA-cijfers (alleen klas 3 en 4). Wanneer u met de muis boven een cijfer gaat staan, ziet u meer gegevens over dit cijfer zoals weging, datum, docent en omschrijving van dit werk. Van belang is de "Werkinfo weging". Het cijfer hierachter geeft aan hoe vaak een cijfer meetelt op het rapport.

The screenshot shows the 'Cijfers' window with the following data:

Vakcod	Code	Cijfer	102	151	Cijfer
ne	CLN	-	-	-	-
du	TONH	-	-	-	-
en	DNR	-	-	-	-
ak	VERM	-	-	-	-
gs	9,1	-	-	-	-

The detailed view for 'gs102' shows the following information:

- Kolomnaam: gs102
- Kolnr: 102
- Soort kolom: Cijferkolom
- Vak: geschiedenis
- Niveau: 1
- Cijferperiode: P1N1
- Kolom weging: 1
- Werkinfo weging: 2
- Omschrijving: proefwerk Tijdvak 1
- Docent: Dhr. J. van Werkhoven
- Datum: 06-10-2009

De lopende rapportperiode wordt steeds bij het opstarten getoond (het schooljaar is in 4 rapportperiodes ingedeeld). Door te klikken op het kleine driehoekje van dit venster kunt u aanvinken welke rapportperiode u wilt zien.

The screenshot shows the 'Cijfers' window with a dropdown menu open, displaying the following options:

- P1N1 Periode 1 Niveau 1
- P1N2 Periode 1 Niveau 2
- P2N1 Periode 2 Niveau 1
- P2N2 Periode 2 Niveau 2
- P3N1 Periode 3 Niveau 1

The table of scores in the background is as follows:

Vakcod	Code	Cijfer	102	151	Cijfer
ne	CLN	-	-	-	-
du	TONH	-	-	-	-
en	DNR	-	-	-	-
ak	VERM	-	-	-	-
gs	HSJ	9,1	-	-	-
wi	SGW	-	-	-	-
al	SGB	-	-	-	-
cv	GFJ	-	-	-	-
lo	GFJ	-	-	-	-
nt	RUJO	7,6	-	-	7,5
mnt	SGW	-	-	-	-
if	SGW	-	-	-	-
bz	NNL	-	-	-	10,0

Wilt u de behaalde resultaten opslaan op uw eigen computer, dan kan dit door de gegevens te exporteren naar Excel. Klik hiervoor op het icoon van Excel in de menubalk ()

Ook kunt u gegevens afdrukken. Klik hiervoor op het printericoon van de printer in de menubalk ()

Het Magister Web Portal sluit u af door rechtsboven in het venster op het rode icoon te klikken.

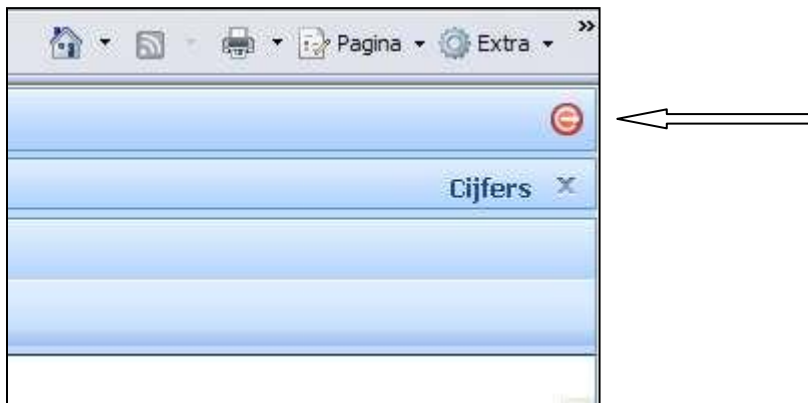

Het is mogelijk dat gegevens niet goed worden weergegeven op het scherm. Dit kan aan de software van het Magister Web Portal liggen. Vaak wordt er dan na enige tijd een update uitgevoerd, waarna het probleem verholpen is.

De werking van het Magister Web Portal is alleen gegarandeerd met Microsoft Internet Explorer versie 7. Gebruikt u een andere browser dan kunnen wij geen garantie geven over de juiste werking/weergave.

Ook kunnen wij geen technische ondersteuning geven. Een bericht aan ons hierover heeft dan ook geen zin.

Indien u uw inloggegevens kwijt bent, kunt u dit doorgeven aan de administratie ([administratie@triasvmbbo.nl](mailto:administratie@triasvmbbo.nl)) De gegevens worden dan gestuurd naar het bij ons bekende adres. Telefonisch worden geen inloggegevens verstrekt.